WELK TYPE VRIJWILLIGER BEN JIJ?

JA

NEE

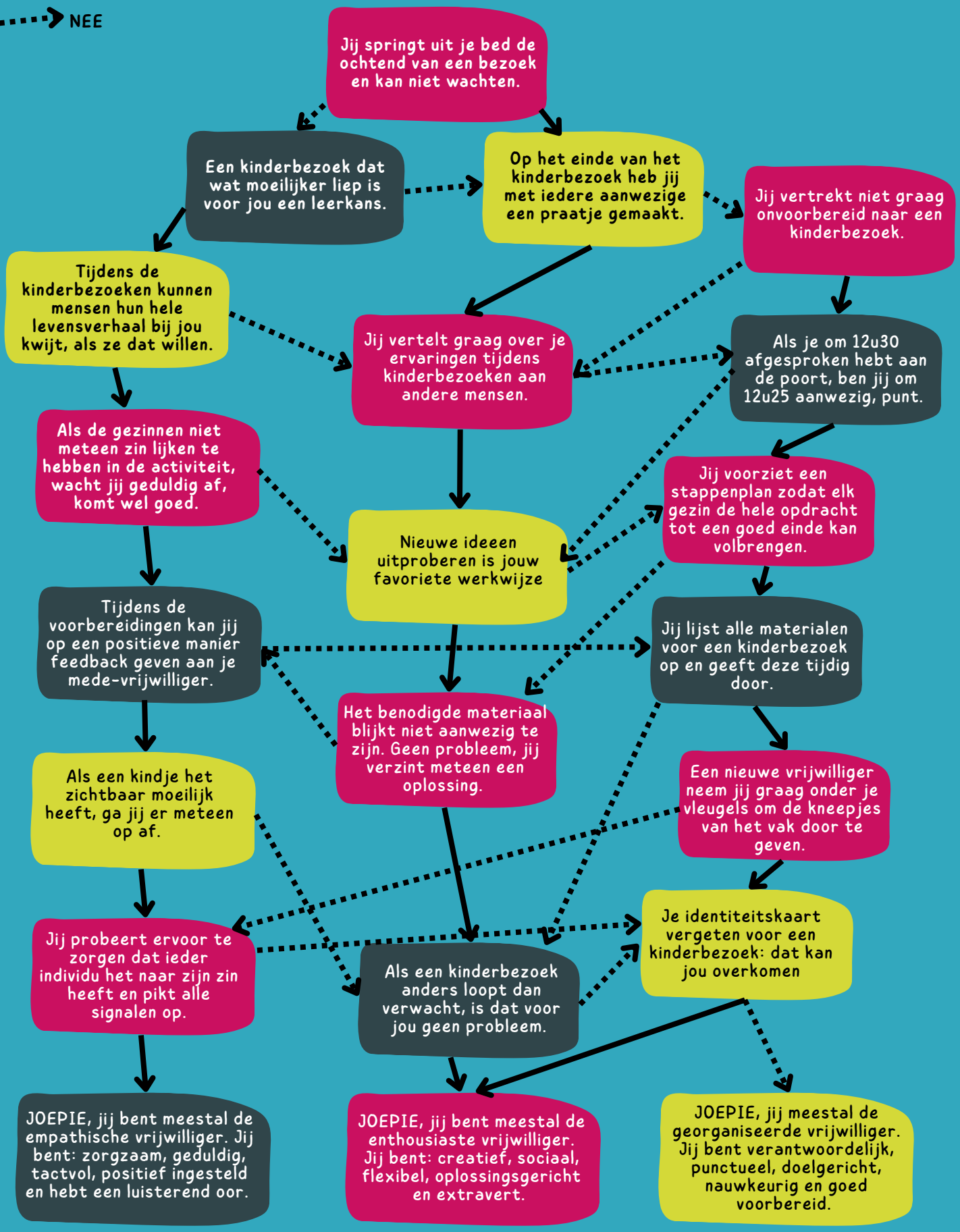

Je kan je waarschijnlijk vinden in meerdere rollen en dat is prima! Elke rol is waardevol en vult elkaar aan.